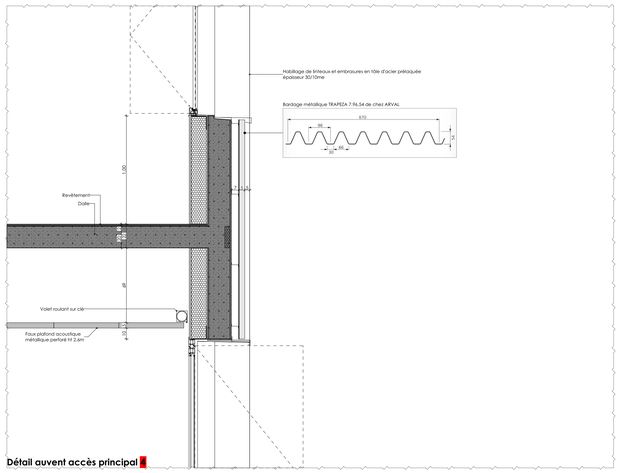

Détail auvent accès principal 1

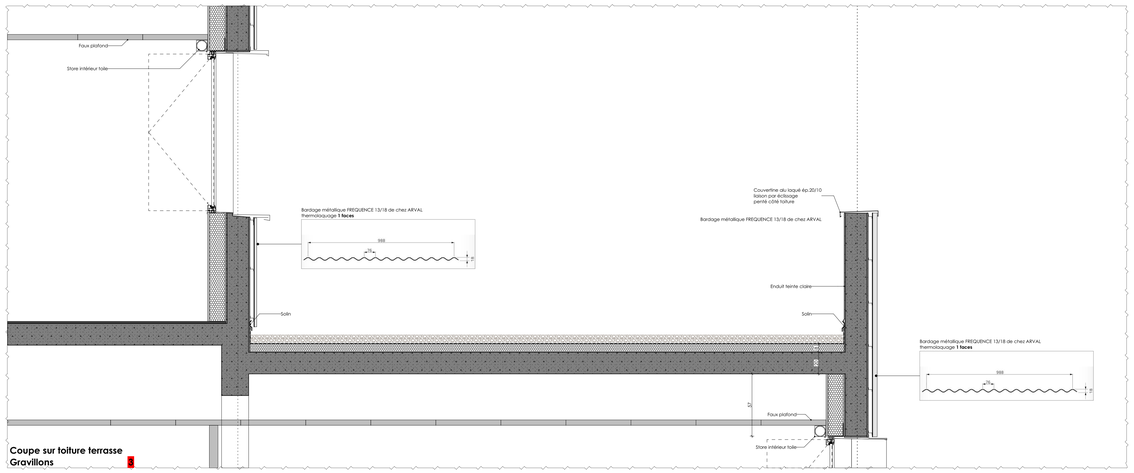

Coupe sur toiture terrasse Gravillons 3

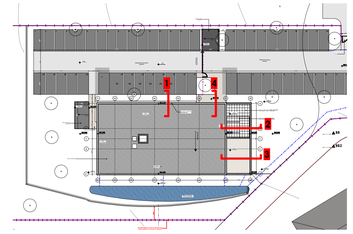

Pour tous les ouvrages métalliques extérieurs, prévoir thermolaquage.
Section serrurerie donnée à titre indicatif, à dimensionner par entreprise.
Teintes données à titre indicatif pour chiffrage entreprise, à valider par MOE selon échantillons fournis par entreprises.

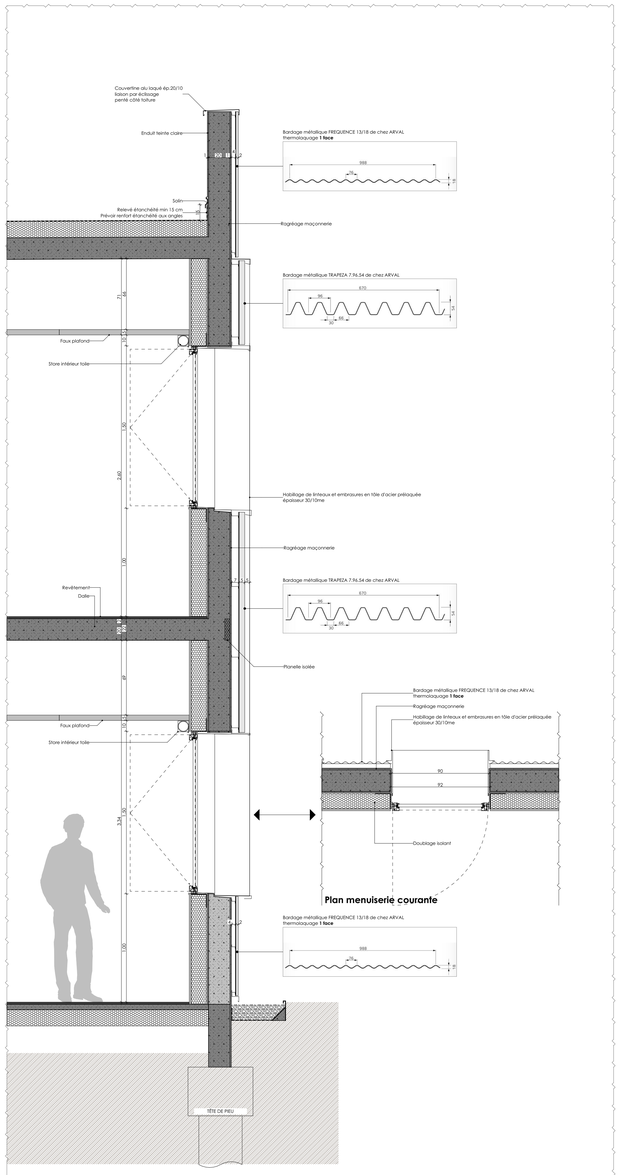

Plan menuiserie courante

Coupe sur façade courante 1

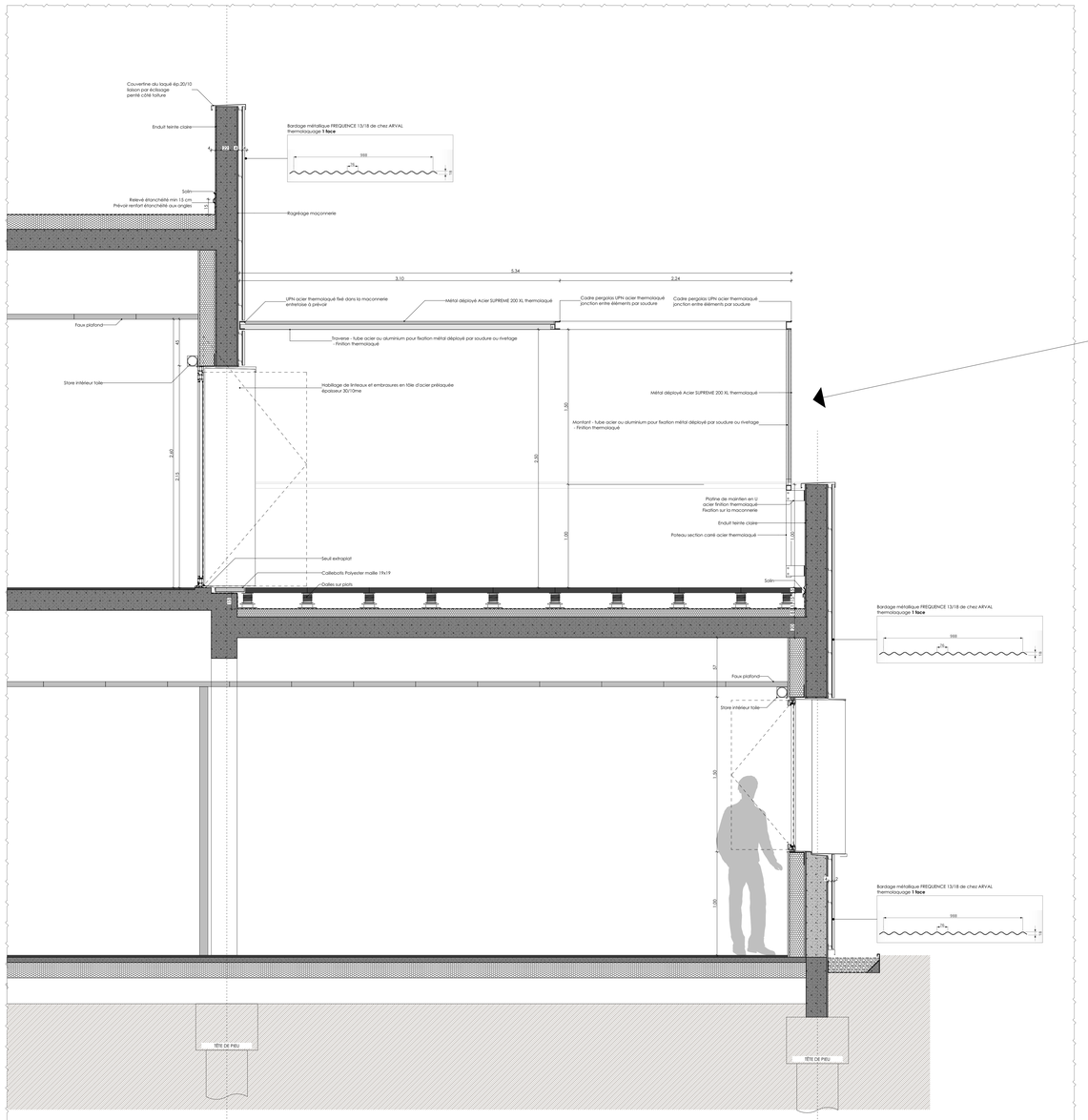

Coupe sur toiture terrasse dalles sur plots 2

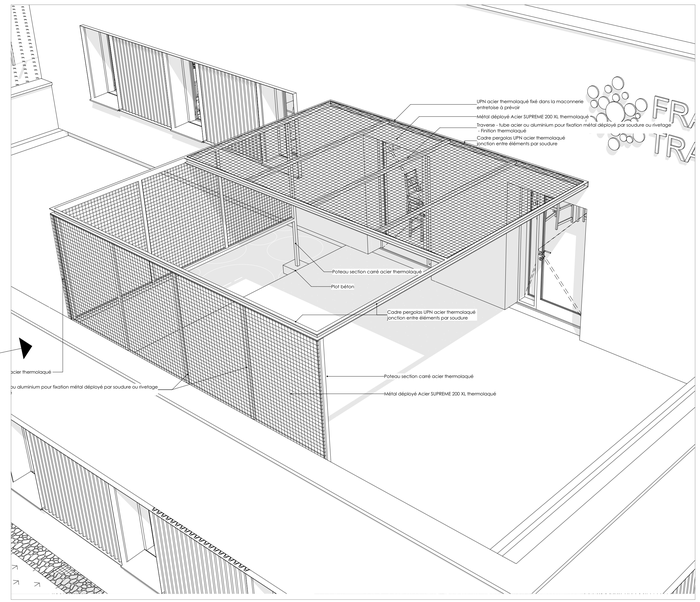

Construction d'un immeuble de bureaux Agence France Travail

A SAINT BERTRANET / 32000 AUCH

ERP 5ème type W (avec activités de type R (Salle de formation de l'étage))
Effectif total 179 personnes (inférieur de 100 à l'étage)

MAITRISE D'OUVRAGE

DIRECTION REGIONALE OCCITANIE FRANCE TRAVAIL

33/43 avenue Georges Pompidou / 31130 BALMA
Tél. 0634193329 - courriel : alexandre.menvielle@francetravail.fr

BUREAU DE CONTRÔLE

SOCOTEC AUCH
13, 1er Place du Maréchal Lannes 32000 AUCH
Tél: +33 (0)5 62 63 47 20
gregory.loubet@socotec.com

COORDINATEUR SPS

SOCOTEC
13, 1er Place du Maréchal Lannes 32000 AUCH
Tél: +33 (0)5 62 63 47 20
carine.pires@socotec.com

MAITRISE D'OEUVRE

ATELIER D'ARCHITECTURE AIROLDI
6 rue Eugène Sue 32000 AUCH
Tél. 05 62 61 83 53
courriel : atelier@ab-architectes.com
site web : www.ab-architectes.com

Bureau d'étude structures - 3J TECHNOLOGIES
8 Boulevard Marcel Paul - BP 60003 - 31170 TOURNEFEUILLE
06.76.09.68.86
arnaud.marafuechi@3jtechnologies.fr

Bureau d'étude fluides - SATEC
185 avenue des Etats-Unis - 31200 TOULOUSE
Tel : 05 34 25 28 67
yves.rioli@satec-ingenierie.com

Bureau d'étude VRD - Eric Becco
8 rue Alexandre Dumas - 65000 Tarbes
beccoeric@gmail.com
0603470019

ÉCHELLE(S) :
1:20, 1:50, 1:500

02/07/2026

25-1462

Détails bâtiment

Indice :	Modif :	Date :
01	Voir dossier 6 - Modifications phase DET	02/07/2026

CARNET DE DÉTAILS

D

D.3